

Ansvarsområde Utvalgsgruppe 1

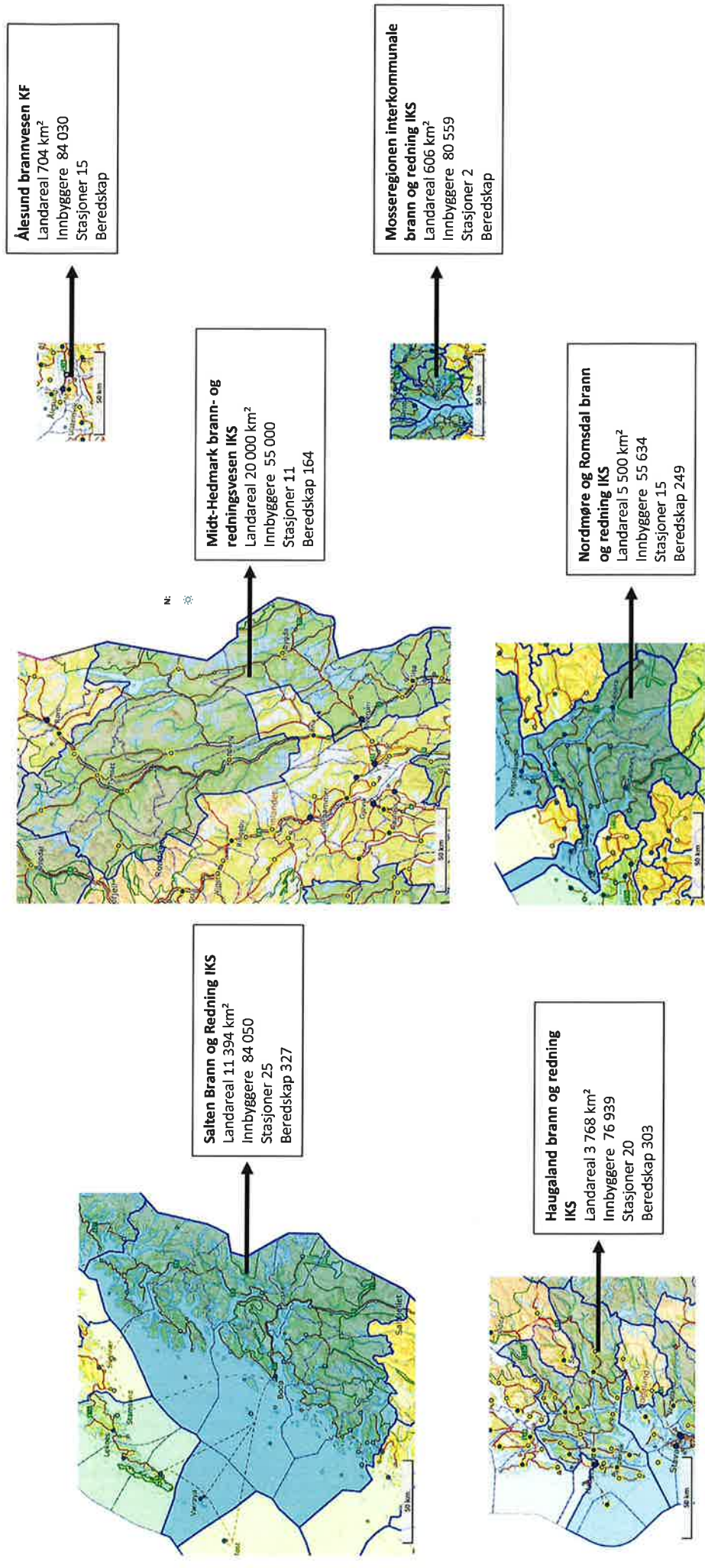

Ansvarsområde Utvalgsgruppe 2

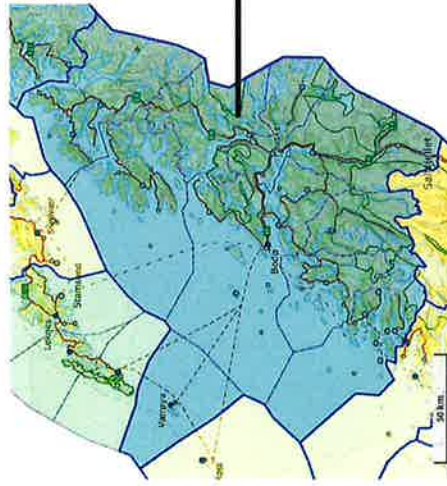

Salten Brann og Redning IKS
Landareal 11 394 km²
Innbyggere 84 050
Stasjoner 25
Beredskap 327



Trøndelag brann- og redningstjeneste IKS
Landareal 4 813 km²
Innbyggere 238 882
Stasjoner 12
Beredskap 246



Oslo kommune Brann og redningstet
Landareal 426 km²
Innbyggere 693 494
Stasjoner 8
Beredskap 269



Drammensregionens brannvesen IKS
Landareal 2 156 km²
Innbyggere 153 299
Stasjoner 8
Beredskap 185



Rogaland brann og redning IKS
Landareal 2 367 km²
Innbyggere 327 301
Stasjoner 16
Beredskap 193

Organisasjonskart Utvalgsgruppe 1

2021

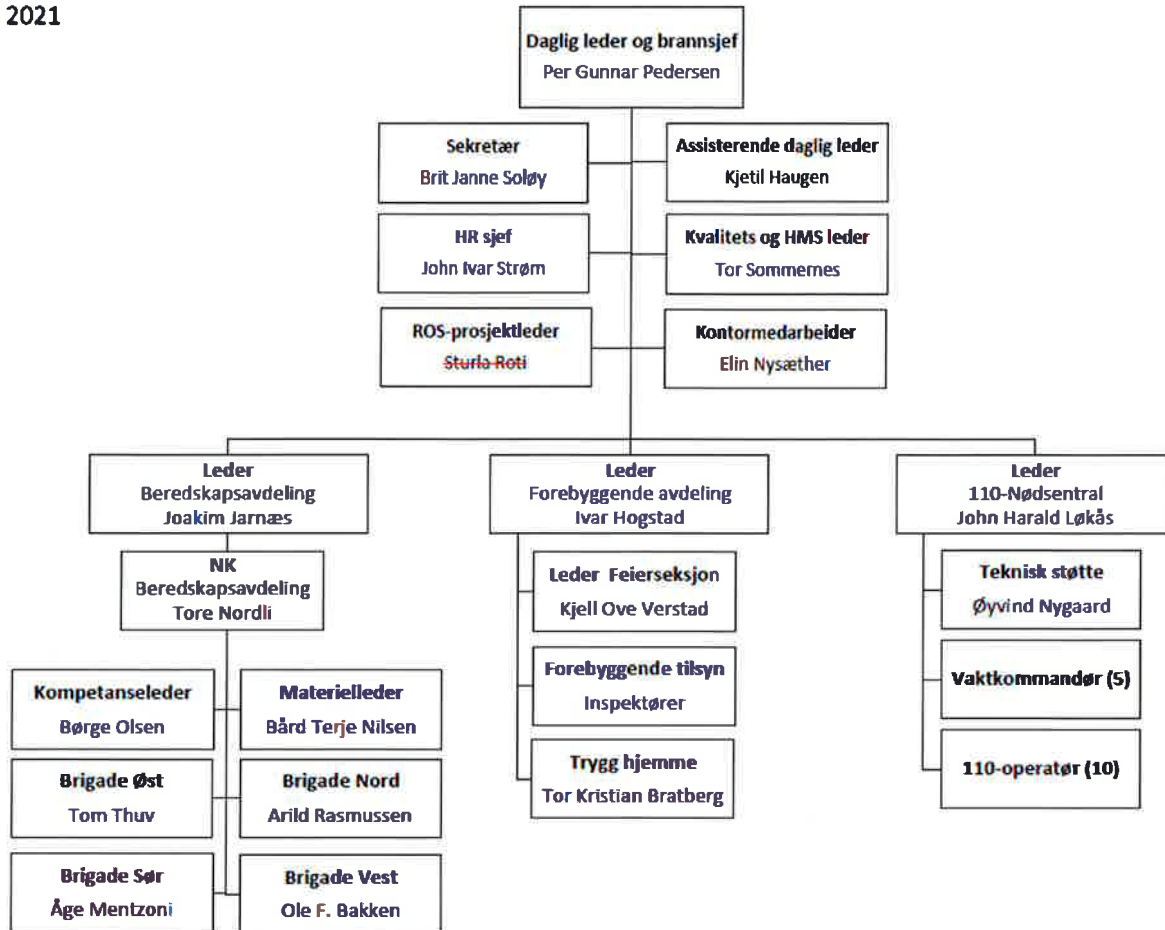

Salten Brann IKS

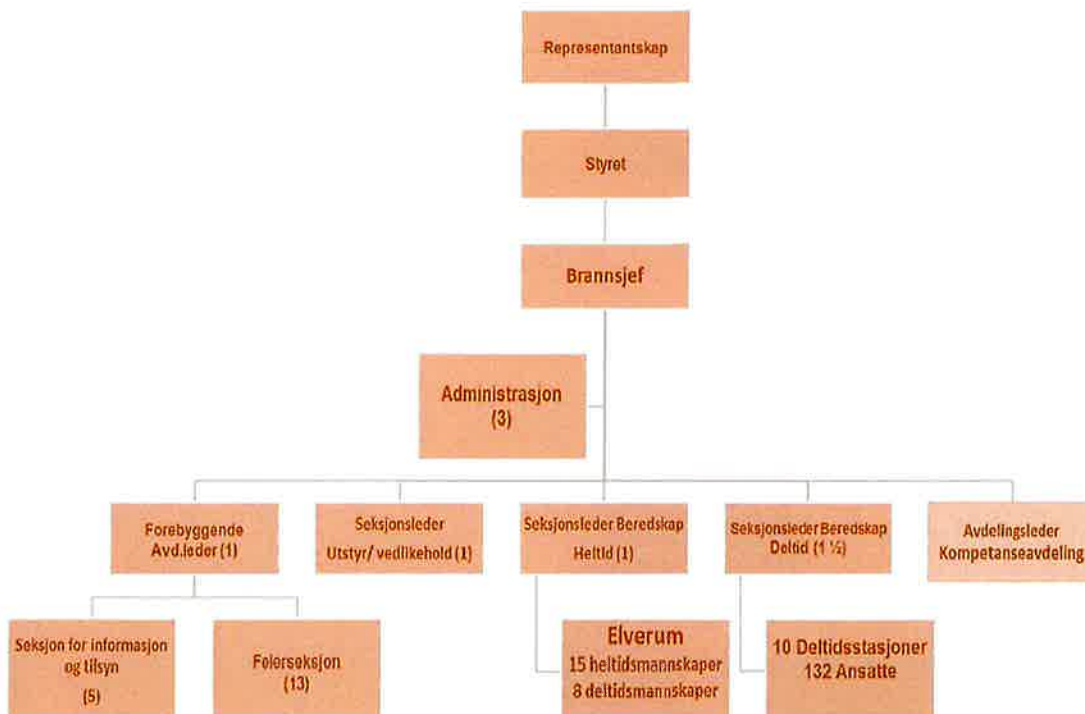

Midt-Hedmark brann og redning IKS

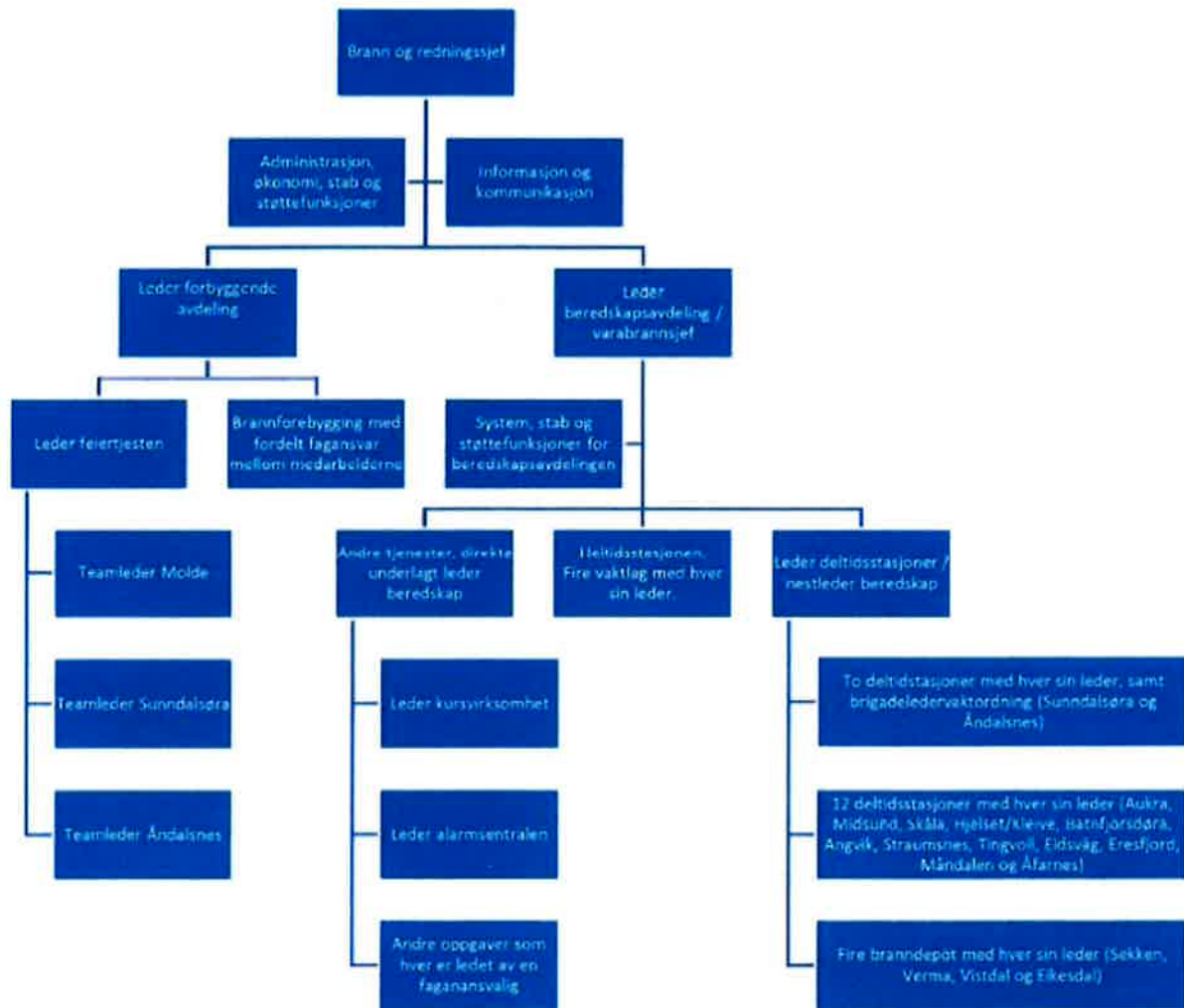

Nordmøre og Romsdal brann og redning IKS

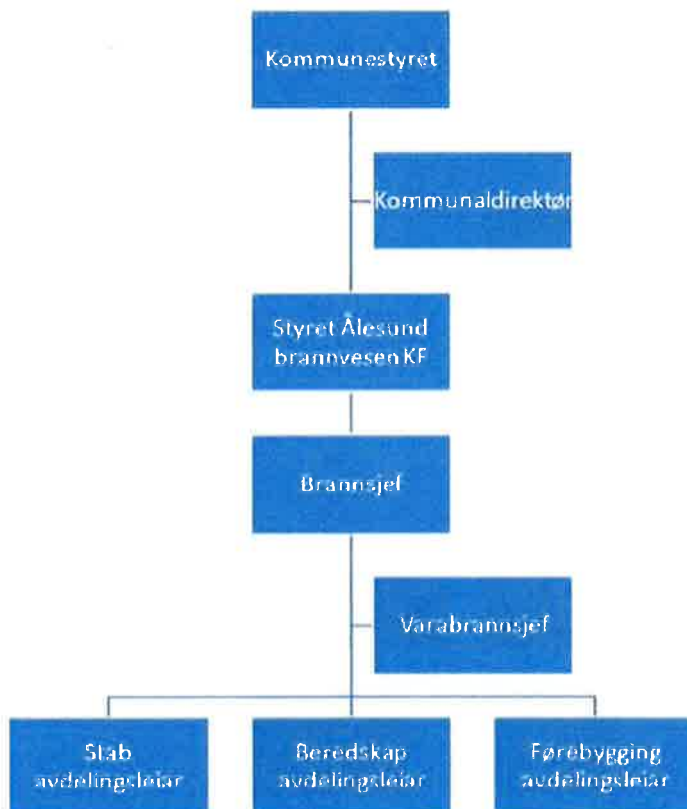

Ålesund brannvesen KF

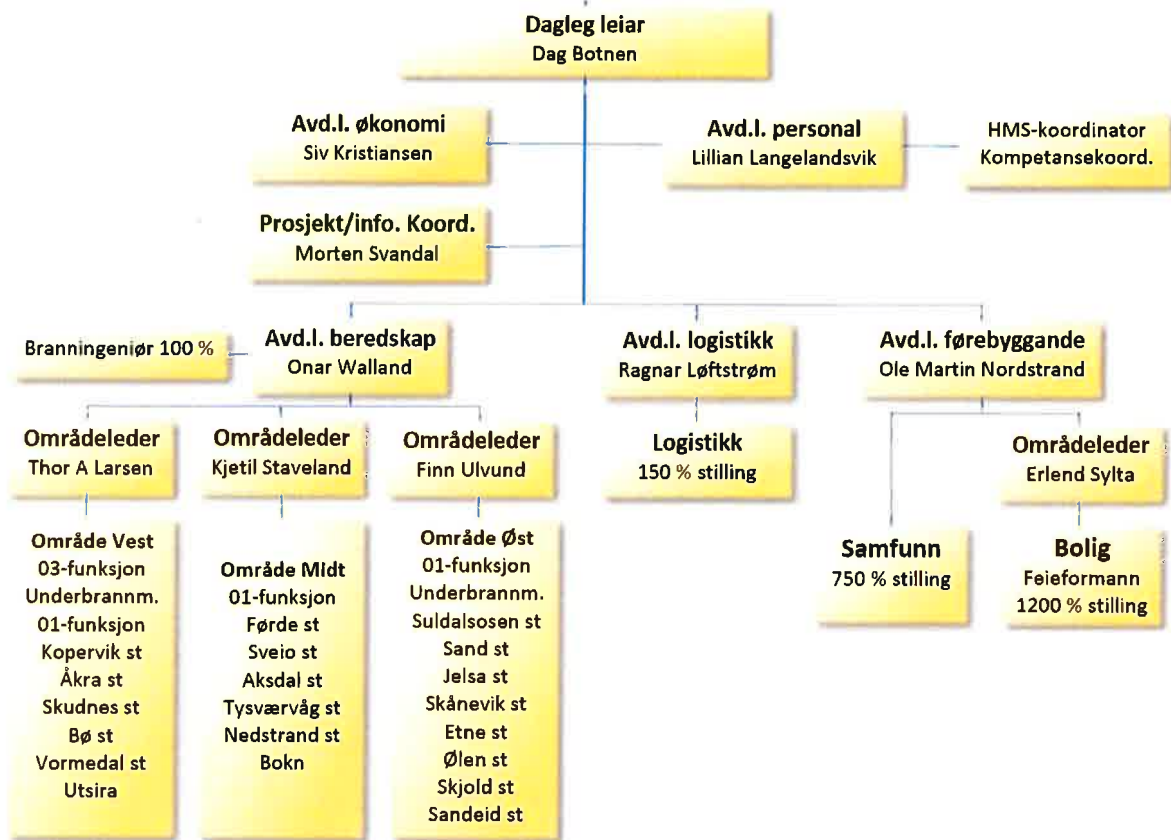

Haugaland brann og redning IKS

Organisasjonskart Utvalgsgruppe 2

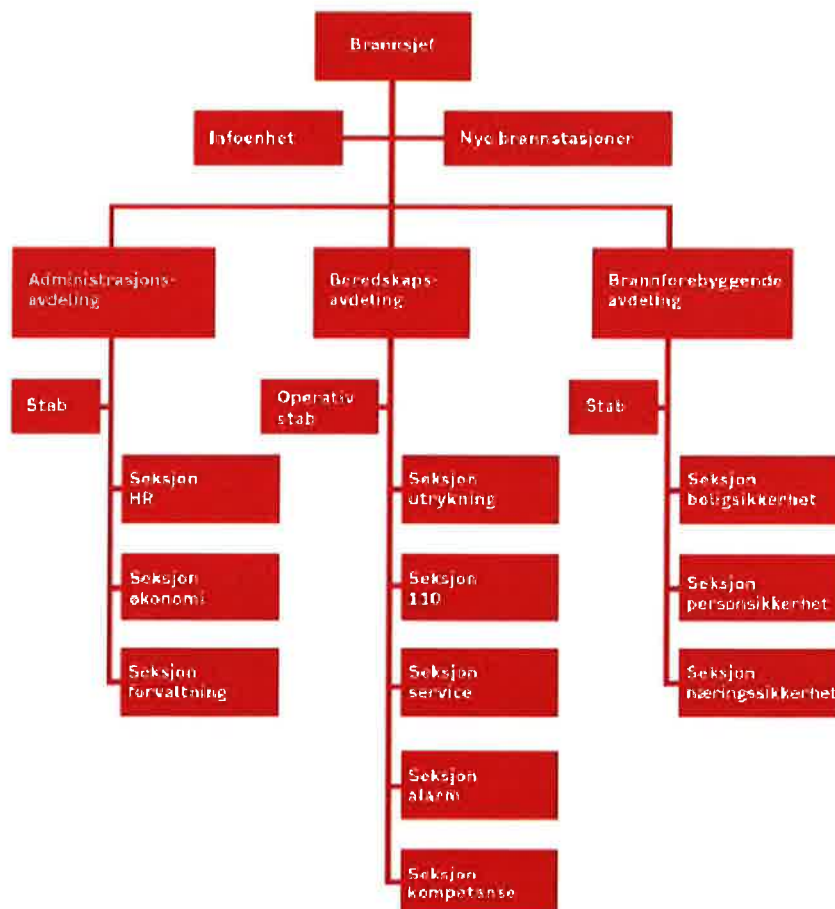

Oslo kommunale brann og redningsetat

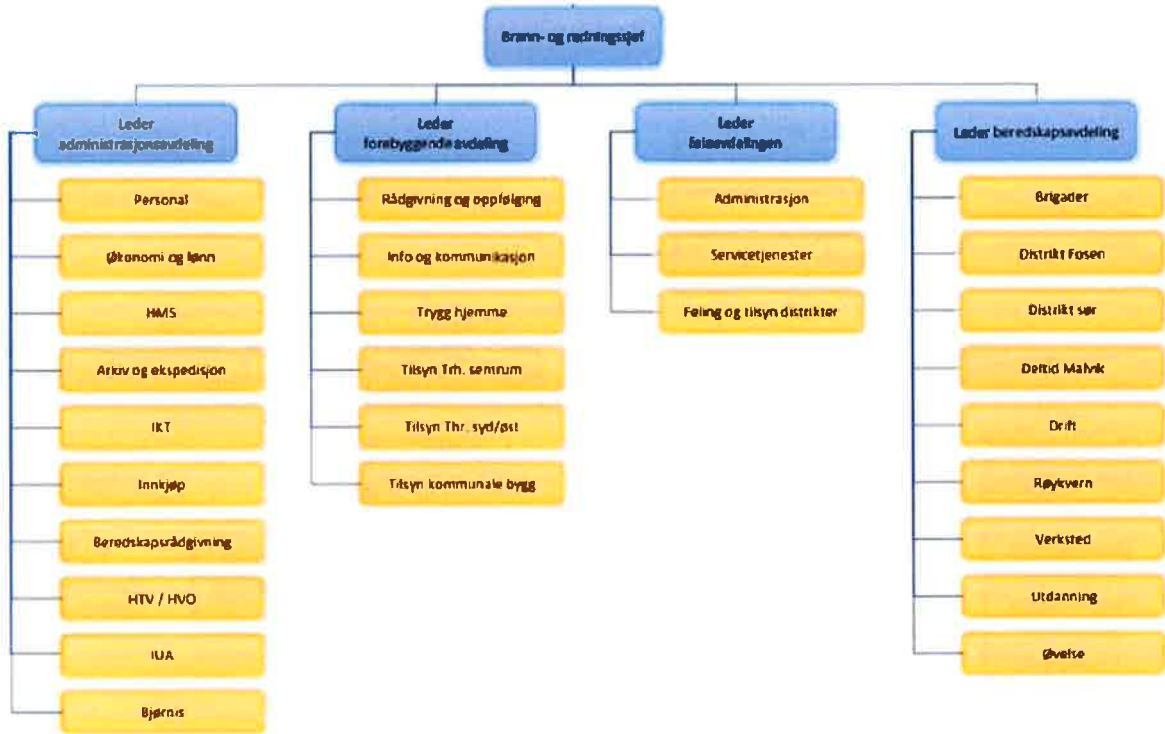

Trøndelag brann og redningstjeneste IKS

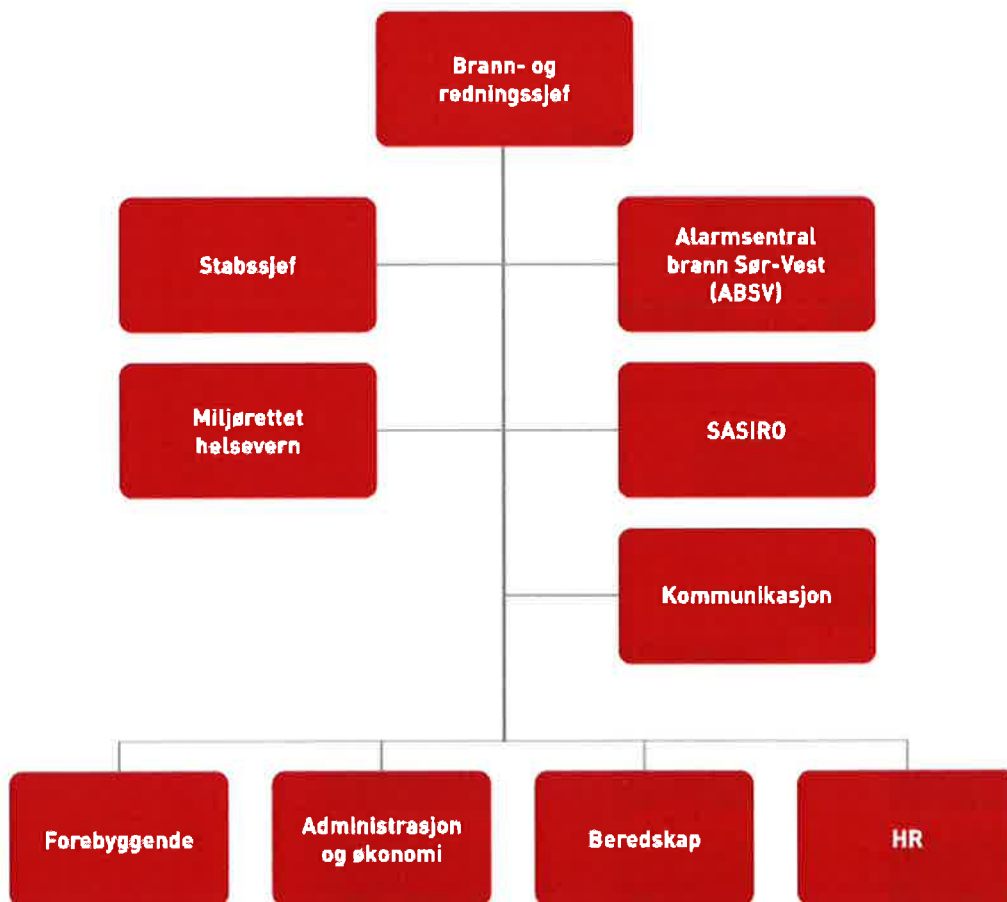

Rogaland brann og redning IKS

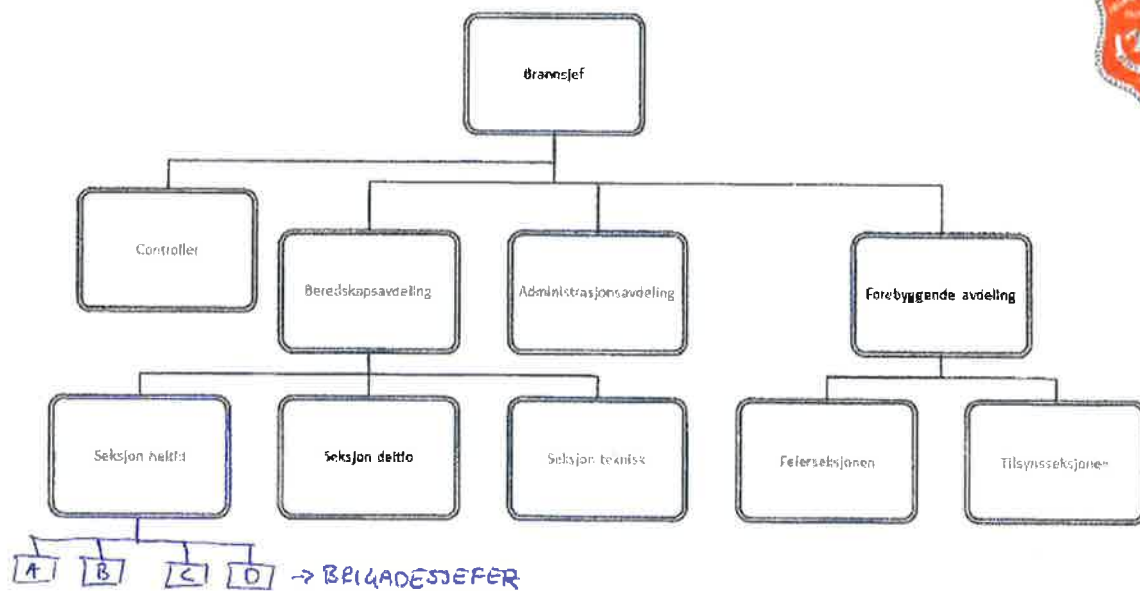

Drammensregionens brann og redningstjeneste IKS

1.1997: Utvalgte nøkkel tall - Brann- og ulykkesvern, etter statistikkvariabel, region og år

Netto driftsutgifter til funksjon 338 og 339 pr. innbygger, konsern (kr)	2019				2020				2021				Avvik snitt 2021					
1804 Bode	1 735,00	1 719,00	2 043,00	-6,5 %	2 331,00	2 239,00	2 445,00	-12,8 %	857	932	1 876,00	1 886,00	-6,6 %	3419 Valer (Hedmark)	1 876,00	1 886,00	-6,6 %	
1837 Meley	1 925,00	2 028,00	1 891,00	-13,4 %	2 854,00	3 086,00	2 864,00	2,15 %	1249	1263	1 337,00	1 359,00	-32,5 %	3420 Elvenum	1 337,00	1 359,00	-32,5 %	
1838 Glideskål	2 378,00	2 230,00	2 383,00	7,7 %	3 288,00	3 264,00	3 911,00	39,50 %	1101	1040	1 629,00	1 628,00	-18,0 %	3421 Trysil	1 629,00	1 628,00	-18,0 %	
1839 Blarum	2 556,00	2 530,00	2 480,00	13,5 %	2 593,00	2 291,00	2 363,00	-15,7 %	1161	1275	2 103,00	2 058,00	-27,9 %	3423 Stor-Elvald	2 103,00	2 058,00	-27,9 %	
1840 Saltidal	1 765,00	1 932,00	1 948,00	-15,4 %	2 081,00	2 175,00	2 272,00	-18,9 %	799	918	1 161,00	1 104,00	-38,9 %	3424 Rendalen	1 161,00	1 104,00	-38,9 %	
1841 Fauske - Fuosko	1 586,00	1 605,00	1 670,00	-23,5 %	3 803,00	3 989,00	3 739,00	33,36 %	816	950	1 057,00	1 057,00	15,1 %	3425 Engerdal	1 057,00	1 057,00	15,1 %	
1845 Sarfoid	1 311,00	2 259,00	2 177,00	-3,1 %	2 225,00	2 337,00	2 442,00	-12,90 %	1134	1102	1 134,00	1 115,00	-26,2 %	3427 Tynset	1 134,00	1 115,00	-26,2 %	
1848 Steigen	1 756,00	1 824,00	1 898,00	-13,1 %	2 566,00	2 885,00	2 790,00	17,54 %	989	1066	1 066,00	1 066,00	26,2 %	3428 Alvdal	1 066,00	1 066,00	26,2 %	
1857 Verøy	3 320,00	3 421,00	3 403,00	55,8 %	4612 Sveilo	2 220,00	2 312,00	-17,54 %	986	970	1 144,00	1 144,00	10,2 %	3429 Follid	1 144,00	1 144,00	10,2 %	
1875 Hamarøy	1 942,00	2 139,00	-	-7,1 %	2 739,29	2 583,00	2 803,67	2 803,67	2703	2742	2054	1345	1136	23,7 %	3429 Follid	2054	1345	1136
Snitt pr. år	1 883,20	2 149,00	2 184,20	2 184,20	2 739,29	2 583,00	2 803,67	2 803,67	759,89	868,17	918,25	918,25	194,2 %	0,00	1 996,60	1 996,60	1 996,60	
Netto driftsutgifter til funksjon 339 pr. innbygger, konsern (kr)	1 572,00	1 542,00	1 846,00	-4,4 %	1 964,00	1 834,00	2 050,00	-17,0 %	616	692	1354	1458	-4,5 %	3419 Valer (Hedmark)	1354	1458	-4,5 %	
1804 Bode	1 634,00	1 655,00	1 628,00	-15,7 %	2 403,00	2 432,00	2 339,00	-0,1 %	946	967	1108	1083	-29,1 %	3420 Elvenum	1108	1083	-29,1 %	
1837 Meley	2 072,00	2 003,00	2 093,00	8,4 %	2 712,00	2 187,00	3 070,00	31,1 %	1043	965	958	958	14,9 %	3421 Trysil	958	958	14,9 %	
1838 Glideskål	2 250,00	2 305,00	2 213,00	14,6 %	1 479,00	1 805,00	1 927,00	-17,7 %	1114	1238	1694	1528	0,1 %	3423 Stor-Elvald	1694	1528	0,1 %	
1839 Blarum	1 477,00	1 517,00	1 551,00	-19,7 %	1 819,00	1 864,00	1 954,00	-16,6 %	728	863	988	988	48,5 %	3424 Rendalen	988	988	48,5 %	
1840 Saltidal	1 367,00	1 393,00	1 445,00	-25,2 %	3 395,00	3 604,00	3 553,00	51,7 %	758	895	1004	1004	20,5 %	3425 Engerdal	1004	1004	20,5 %	
1841 Fauske - Fuosko	1 641,00	2 086,00	1 920,00	-0,6 %	1 906,00	1 826,00	1 975,00	-15,7 %	942	1009	1131	1131	35,7 %	3426 Tolga	1131	1131	35,7 %	
1845 Sarfoid	1 456,00	1 590,00	1 572,00	0,5 %	2 357,00	2 353,00	2 353,00	0,5 %	1101	1062	1123	1123	34,7 %	3427 Tynset	1123	1123	34,7 %	
1848 Steigen	3 190,00	3 285,00	3 140,00	62,6 %	4612 Sveilo	2 169,00	2 342,11	-20,7 %	940	924	972	972	16,6 %	3428 Alvdal	972	972	16,6 %	
1857 Verøy	1 659,00	1 639,00	1 908,00	-1,2 %	2 240,29	2 177,33	2 342,11	2 342,11	804	923	928	928	11,3 %	3429 Follid	928	928	11,3 %	
1875 Hamarøy	1 639,00	1 639,00	1 908,00	-1,2 %	1 954	1 994	2075	169,0 %	2019	1318	1038	24,5 %	0,00	1 468,30	1 526,50	-6,4 %		
Snitt pr. år	1 659,00	1 639,00	1 931,60	1 931,60	2 240,29	2 177,33	2 342,11	2 342,11	701,78	776,42	833,42	833,42	156,0 %	0,00	1 468,30	1 526,50	-6,4 %	
Netto driftsutgifter til funksjon 338 og 339 pr. innbygger, konsern (kr)	163,00	177,00	197,00	-22,0 %	367,00	405,00	526,00	-14,4 %	241	240	523	408	-13,6 %	3419 Valer (Hedmark)	523	408	-13,6 %	
1804 Bode	292,00	373,00	262,00	3,8 %	451,00	654,00	395,00	248,4 %	304	295	228	277	-41,3 %	3420 Elvenum	228	277	-41,3 %	
1837 Meley	306,00	228,00	260,00	3,0 %	575,00	1 077,00	841,00	82,17 %	59	74	74	74	-12,6 %	3421 Trysil	74	74	-12,6 %	
1838 Glideskål	306,00	224,00	267,00	5,7 %	1 115,00	487,00	436,00	-5,5 %	47	37	469	530	12,3 %	3423 Stor-Elvald	469	530	12,3 %	
1839 Blarum	288,00	415,00	297,00	17,6 %	262,00	322,00	318,00	-31,1 %	71	55	51	51	-39,9 %	3424 Rendalen	51	51	-39,9 %	
1840 Saltidal	220,00	212,00	225,00	-10,9 %	404,00	365,00	186,00	-55,7 %	58	55	54	54	-36,2 %	3425 Engerdal	54	54	-36,2 %	
1841 Fauske - Fuosko	271,00	233,00	197,00	-22,0 %	320,00	512,00	467,00	1,16 %	47	57	47	47	-44,5 %	3426 Tolga	47	47	-44,5 %	
1845 Sarfoid	300,00	274,00	326,00	29,1 %	208,00	532,00	454,00	-1,66 %	33	41	36	36	-57,5 %	3427 Tynset	36	36	-57,5 %	
1848 Steigen	130,00	136,00	265,00	4,2 %	210	182	143	68,9 %	210	182	143	143	68,9 %	3428 Alvdal	143	143	68,9 %	
1857 Verøy	303,00	303,00	231,00	-8,5 %	499,14	505,89	461,67	461,67	249	247	260	260	202,1 %	3429 Follid	260	260	202,1 %	
1875 Hamarøy	303,00	303,00	231,00	-8,5 %	58,33	91,83	84,67	84,67	58,33	91,83	84,67	84,67	202,1 %	0,00	528,30	472,00	-6,4 %	
Snitt pr. år	227,60	256,50	252,50	252,50	1 162,00	1 040,00	1 107,00	-26,5 %	716	791	1309	1308	-0,6 %	3419 Valer (Hedmark)	1309	1308	-0,6 %	
Netto driftsutgifter til funksjon 338 og 339 pr. innbygger, konsern (kr)	1 150,00	1 063,00	1 201,00	-21,4 %	1 720,00	1 842,00	1 660,00	63,3 %	1066	1071	957	996	-28,7 %	3420 Elvenum	957	996	-28,7 %	
1804 Bode	1 258,00	1 346,00	1 283,00	-16,0 %	2 126,00	2 158,00	1 732,00	11,8 %	822	778	733	733	-16,1 %	3421 Trysil	733	733	-16,1 %	
1837 Meley	1 759,00	1 505,00	1 733,00	13,4 %	1 561,00	1 532,00	1 118,00	-25,8 %	564	712	626	691	19,6 %	3423 Stor-Elvald	626	691	19,6 %	
1838 Glideskål	1 157,00	1 257,00	1 212,00	-20,7 %	2 788,00	2 531,00	3 250,00	115,7 %	556	597	707	707	7,8 %	3424 Rendalen	707	707	7,8 %	
1839 Blarum	1 050,00	1 008,00	1 119,00	-26,8 %	1 069,00	1 002,00	1 101,00	-26,9 %	649	679	753	753	14,8 %	3425 Engerdal	753	753	14,8 %	
1840 Saltidal	1 346,00	1 585,00	1 571,00	2,8 %	1 270,00	1 407,00	1 407,00	-6,6 %	867	771	843	843	28,6 %	3426 Tolga	843	843	28,6 %	
1841 Fauske - Fuosko	1 137,00	1 170,00	1 331,00	-12,9 %	1 080,00	1 056,00	1 056,00	-22,9 %	731	720	752	752	10,3 %	3427 Tynset	752	752	10,3 %	
1845 Sarfoid	3 191,00	3 285,00	2 690,00	72,1 %	1 639,86	1 468,00	1 506,89	1 506,89	1280	844	902	902	37,6 %	3428 Alvdal	902	902	37,6 %	
1848 Steigen	1 370,00	1 370,00	1 436,00	-6,0 %	567,67	611,17	655,75	655,75	567,67	611,17	655,75	655,75	19,5 %	3429 Follid	655,75	655,75	19,5 %	
1857 Verøy	1 370,00	1 370,00	1 436,00	-6,0 %	99,00	76,00	110,00	19,1 %	105	110	108	110	543,9 %	3419 Valer (Hedmark)	108	110	543,9 %	
1875 Hamarøy	1 370,00	1 370,00	1 436,00	-6,0 %	114,00	176,00	103,00	11,6 %	122	104	508,8	508,8	10,9 %	3420 Elvenum	508,8	508,8	10,9 %	
Netto driftsutgifter til funksjon 338 pr. innbygger, konsern (kr)	68,00	81,00	89,00	595,3 %	216,00	647,00	244,00	164,3 %	-23	-5	22	24	28,8 %	3423 Stor-Elvald	22	24	28,8 %	
1804 Bode	57,00	188,00	68,00	431,3 %	785,00	114,00	83,00	-10,1 %	-28	-10	32	77	44,7 %	3424 Rendalen	32	77	44,7 %	
1837 Meley	101,00	-34,00	-23,00	-1093,1 %	227,00	50,00	170,00	-134,7 %	-7	-21	-4	-4	-158,5 %	3425 Engerdal	-4	-4	-158,5 %	
1838 Glideskål	79,00	50,00	122,00	-50,6 %	42,00	104,00	32,00	84,1 %	-19	-34	-17	-19	-199,5 %	3426 Tolga	-17	-19	-199,5 %	
1839 Blarum	90,00	211,00	77,00	478,1 %	6,00	106,00	44,00	52,3 %	-44	-39	-20	-20	-217,1 %	3427 Tynset	-20	-20	-217,1 %	
1840 Saltidal	83,00	76,00	125,00	-146,9 %	1,00	0,00	-40,00	-412,5 %	51	-35	-11	-11	-164,4 %	3428 Alvdal	-11	-11	-164,4 %	
1841 Fauske - Fuosko	125,00	32,00	129,00	907,8 %	34,00	47,00	3,00	-96,8 %	95	49	39	39	128,3 %	3429 Follid	39	39	128,3 %	
1845 Sarfoid	89,00	90,00	129,00	412,5 %	34,00	47,00	3,00	-96,8 %	95	49	39	39	128,3 %	0,00	1 391,60	1 396,70	3,6 %	
1848 Steigen	89,00	90,00	129,00	412,5 %	34,00	47,00	3,00	-96,8 %	95	49	39	39	128,3 %	3419 Valer (Hedmark)	108	110	543,9 %	
1857 Verøy	1,00	0,00	-40,00	-412,5 %	34,00	47,00	3,00	-96,8 %	95	49	39	39	128,3 %	3420 Elvenum	16	59	10,9 %	
1875 Hamarøy	1,00	0,00	-40,00															

	2019	2020	2021	Avvik snitt 2021
	0,00	119,80	53,20	53,20

	2019	2020	2021	Avvik snitt 2021
1575 Stranda	-9,56	7,25	17,08	17,08
	50	-25	-61	-457,1 %

	2019	2020	2021	Avvik snitt 2021
	196,71	95,22	92,33	92,33

	2019	2020	2021	Avvik snitt 2021
	69,30	64,80	12,80	12,80

	2019	2020	2021	Avvik snitt 2021
Snitt pr. år				

Netto driftsavgifter til funksjon 339 pr. inbyggere, konsern (kr)	2019				2020				2021				2022				2023					
	2019	2020	2021	2022	2019	2020	2021	2022	2019	2020	2021	2022	2019	2020	2021	2022	2019	2020	2021	2022		
1804 Bode	1.083,00	982,00	1.112,00	-26,6%	1.063,00	963,00	997,00	-29,5%	1.106	Haugesund	1.063,00	963,00	997,00	-29,5%	1.106	Haugesund	1.063,00	963,00	997,00	-29,5%	1.106	Haugesund
1837 Meløy	1.201,00	1.156,00	1.215,00	-19,8%	1.201,00	1.156,00	1.215,00	10,1%	1.134	Suldal	1.201,00	1.156,00	1.215,00	10,1%	1.134	Suldal	1.201,00	1.156,00	1.215,00	10,1%	1.134	Suldal
1838 Gildeskål	1.655,00	1.519,00	1.756,00	15,9%	1.655,00	1.519,00	1.756,00	5,2%	1.145	Bøhn	1.655,00	1.519,00	1.756,00	5,2%	1.145	Bøhn	1.655,00	1.519,00	1.756,00	5,2%	1.145	Bøhn
1839 Bævre	1.720,00	1.797,00	1.887,00	24,5%	1.720,00	1.797,00	1.887,00	-26,8%	1.146	Tysvær	1.720,00	1.797,00	1.887,00	-26,8%	1.146	Tysvær	1.720,00	1.797,00	1.887,00	-26,8%	1.146	Tysvær
1840 Saitdal	1.067,00	1.046,00	1.135,00	-25,1%	1.067,00	1.046,00	1.135,00	117,7%	1.151	Utsira	1.067,00	1.046,00	1.135,00	117,7%	1.151	Utsira	1.067,00	1.046,00	1.135,00	117,7%	1.151	Utsira
1841 Fauske - Fuossko	967,00	932,00	1.046,00	-31,0%	967,00	932,00	1.046,00	-29,7%	4611	Etnø	967,00	932,00	1.046,00	-29,7%	4611	Etnø	967,00	932,00	1.046,00	-29,7%	4611	Etnø
1845 Særfold	1.221,00	1.553,00	1.578,00	4,1%	1.221,00	1.553,00	1.578,00	-3,6%	4612	Sveio	1.221,00	1.553,00	1.578,00	-3,6%	4612	Sveio	1.221,00	1.553,00	1.578,00	-3,6%	4612	Sveio
1848 Steigen	1.048,00	1.080,00	1.202,00	20,7%	1.048,00	1.080,00	1.202,00	76,2%	1.155	Hamarøy	1.048,00	1.080,00	1.202,00	76,2%	1.155	Hamarøy	1.048,00	1.080,00	1.202,00	76,2%	1.155	Hamarøy
1857 Verøy	3.190,00	3.285,00	2.670,00	2,5%	3.190,00	3.285,00	2.670,00	2,5%	1.443	Straanda	3.190,00	3.285,00	2.670,00	2,5%	1.443	Straanda	3.190,00	3.285,00	2.670,00	2,5%	1.443	Straanda
1875 Hamarøy	1.396,00	1.594,00	1.515,50	2,5%	1.396,00	1.594,00	1.515,50	2,5%	1.443	Straanda	1.396,00	1.594,00	1.515,50	2,5%	1.443	Straanda	1.396,00	1.594,00	1.515,50	2,5%	1.443	Straanda
Snitt pr. år	1.316,20	1.468,80	1.515,50	0,0%	1.316,20	1.468,80	1.515,50	0,0%	1.443	Straanda	1.316,20	1.468,80	1.515,50	0,0%	1.443	Straanda	1.316,20	1.468,80	1.515,50	0,0%	1.443	Straanda
Arsvær i brann- og ulykkesvern per 1000 inbyggere (arsvær)	0,74	0,70	0,71	0,0%	0,74	0,70	0,71	0,0%	1,18	Haugesund	0,74	0,70	0,71	0,0%	1,18	Haugesund	0,74	0,70	0,71	0,0%	1,18	Haugesund
1804 Bode	0,74	0,70	0,71	0,0%	0,74	0,70	0,71	0,0%	0,53	Suldal	0,74	0,70	0,71	0,0%	0,53	Suldal	0,74	0,70	0,71	0,0%	0,53	Suldal
1837 Meløy	0,74	0,70	0,71	0,0%	0,74	0,70	0,71	0,0%	0,53	Bøhn	0,74	0,70	0,71	0,0%	0,53	Bøhn	0,74	0,70	0,71	0,0%	0,53	Bøhn
1838 Gildeskål	0,74	0,70	0,71	0,0%	0,74	0,70	0,71	0,0%	0,53	Tysvær	0,74	0,70	0,71	0,0%	0,53	Tysvær	0,74	0,70	0,71	0,0%	0,53	Tysvær
1839 Bævre	0,74	0,70	0,71	0,0%	0,74	0,70	0,71	0,0%	0,53	Karmøy	0,74	0,70	0,71	0,0%	0,53	Karmøy	0,74	0,70	0,71	0,0%	0,53	Karmøy
1840 Saitdal	0,74	0,70	0,71	0,0%	0,74	0,70	0,71	0,0%	0,53	Utsira	0,74	0,70	0,71	0,0%	0,53	Utsira	0,74	0,70	0,71	0,0%	0,53	Utsira
1841 Fauske - Fuossko	0,74	0,70	0,71	0,0%	0,74	0,70	0,71	0,0%	0,53	Vindafjord	0,74	0,70	0,71	0,0%	0,53	Vindafjord	0,74	0,70	0,71	0,0%	0,53	Vindafjord
1845 Særfold	0,74	0,70	0,71	0,0%	0,74	0,70	0,71	0,0%	0,53	Etnø	0,74	0,70	0,71	0,0%	0,53	Etnø	0,74	0,70	0,71	0,0%	0,53	Etnø
1848 Steigen	0,74	0,70	0,71	0,0%	0,74	0,70	0,71	0,0%	0,53	Sveio	0,74	0,70	0,71	0,0%	0,53	Sveio	0,74	0,70	0,71	0,0%	0,53	Sveio
1857 Verøy	0,74	0,70	0,71	0,0%	0,74	0,70	0,71	0,0%	0,53		0,74	0,70	0,71	0,0%	0,53		0,74	0,70	0,71	0,0%	0,53	
1875 Hamarøy	0,74	0,70	0,71	0,0%	0,74	0,70	0,71	0,0%	0,53		0,74	0,70	0,71	0,0%	0,53		0,74	0,70	0,71	0,0%	0,53	
Snitt pr. år	0,67	0,70	0,71	0,21	0,67	0,70	0,71	0,21	0,62	Straanda	0,67	0,70	0,71	0,21	0,62	Straanda	0,67	0,70	0,71	0,21	0,62	Straanda
Arsvær til forebygging, funksjon 339, per 1000 inbyggere (arsvær)	0,23	0,19	0,20	0,0%	0,23	0,19	0,20	-12,9%	0,24	Haugesund	0,23	0,19	0,20	-12,9%	0,24	Haugesund	0,23	0,19	0,20	-12,9%	0,24	Haugesund
1804 Bode	0,23	0,19	0,20	0,0%	0,23	0,19	0,20	1,6%	0,28	Suldal	0,23	0,19	0,20	1,6%	0,28	Suldal	0,23	0,19	0,20	1,6%	0,28	Suldal
1837 Meløy	0,23	0,19	0,20	0,0%	0,23	0,19	0,20	0,0%	0,28	Bøhn	0,23	0,19	0,20	0,0%	0,28	Bøhn	0,23	0,19	0,20	0,0%	0,28	Bøhn
1838 Gildeskål	0,23	0,19	0,20	0,0%	0,23	0,19	0,20	1,6%	0,28	Tysvær	0,23	0,19	0,20	1,6%	0,28	Tysvær	0,23	0,19	0,20	1,6%	0,28	Tysvær
1839 Bævre	0,23	0,19	0,20	0,0%	0,23	0,19	0,20	1,6%	0,28	Karmøy	0,23	0,19	0,20	1,6%	0,28	Karmøy	0,23	0,19	0,20	1,6%	0,28	Karmøy
1840 Saitdal	0,23	0,19	0,20	0,0%	0,23	0,19	0,20	1,6%	0,28	Utsira	0,23	0,19	0,20	1,6%	0,28	Utsira	0,23	0,19	0,20	1,6%	0,28	Utsira
1841 Fauske - Fuossko	0,23	0,19	0,20	0,0%	0,23	0,19	0,20	1,6%	0,28	Vindafjord	0,23	0,19	0,20	1,6%	0,28	Vindafjord	0,23	0,19	0,20	1,6%	0,28	Vindafjord
1845 Særfold	0,23	0,19	0,20	0,0%	0,23	0,19	0,20	1,6%	0,28	Etnø	0,23	0,19	0,20	1,6%	0,28	Etnø	0,23	0,19	0,20	1,6%	0,28	Etnø
1848 Steigen	0,23	0,19	0,20	0,0%	0,23	0,19	0,20	1,6%	0,28	Sveio	0,23	0,19	0,20	1,6%	0,28	Sveio	0,23	0,19	0,20	1,6%	0,28	Sveio
1857 Verøy	0,23	0,19	0,20	0,0%	0,23	0,19	0,20	1,6%	0,28		0,23	0,19	0,20	1,6%	0,28		0,23	0,19	0,20	1,6%	0,28	
1875 Hamarøy	0,23	0,19	0,20	0,0%	0,23	0,19	0,20	1,6%	0,28		0,23	0,19	0,20	1,6%	0,28		0,23	0,19	0,20	1,6%	0,28	
Snitt pr. år	0,21	0,19	0,20	0,20	0,21	0,19	0,20	0,28	0,27	Straanda	0,21	0,19	0,20	0,28	0,27	Straanda	0,21	0,19	0,20	0,28	0,27	Straanda
Arsvær til beredskap, funksjon 339, per 1000 inbyggere (arsvær)	0,51	0,51	0,51	0,0%	0,51	0,51	0,51	143,2%	0,94	Haugesund	0,51	0,51	0,51	143,2%	0,94	Haugesund	0,51	0,51	0,51	143,2%	0,94	Haugesund
1804 Bode	0,51	0,51	0,51	0,0%	0,51	0,51	0,51	-17,9%	0,25	Suldal	0,51	0,51	0,51	-17,9%	0,25	Suldal	0,51	0,51	0,51	-17,9%	0,25	Suldal
1837 Meløy	0,51	0,51	0,51	0,0%	0,51	0,51	0,51	-17,9%	0,25	Bøhn	0,51	0,51	0,51	-17,9%	0,25	Bøhn	0,51	0,51	0,51	-17,9%	0,25	Bøhn
1838 Gildeskål	0,51	0,51	0,51	0,0%	0,51	0,51	0,51	-17,9%	0,25	Tysvær	0,51	0,51	0,51	-17,9%	0,25	Tysvær	0,51	0,51	0,51	-17,9%	0,25	Tysvær
1839 Bævre	0,51	0,51	0,51	0,0%	0,51	0,51	0,51	-17,9%	0,25	Karmøy	0,51	0,51	0,51	-17,9%	0,25	Karmøy	0,51	0,51	0,51	-17,9%	0,25	Karmøy
1840 Saitdal	0,51	0,51	0,51	0,0%	0,51	0,51	0,51	-17,9%	0,25	Utsira	0,51	0,51	0,51	-17,9%	0,25	Utsira	0,51	0,51	0,51	-17,9%	0,25	Utsira
1841 Fauske - Fuossko	0,51	0,51	0,51	0,0%	0,51	0,51	0,51	-17,9%	0,25	Vindafjord	0,51	0,51	0,51	-17,9%	0,25	Vindafjord	0,51	0,51	0,51	-17,9%	0,25	Vindafjord
1845 Særfold	0,51	0,51	0,51	0,0%	0,51	0,51	0,51	-17,9%	0,25	Etnø	0,51	0,51	0,51	-17,9%	0,25	Etnø	0,51	0,51	0,51	-17,9%	0,25	Etnø
1848 Steigen	0,51	0,51	0,51	0,0%	0,51	0,51	0,51	-17,9%	0,25	Sveio	0,51	0,51	0,51	-17,9%	0,25	Sveio	0,51	0,51	0,51	-17,9%	0,25	Sveio
1857 Verøy	0,51	0,51	0,51	0,0%	0,51	0,51	0,51	-17,9%	0,25		0,51	0,51	0,51	-17,9%	0,25		0,51	0,51	0,51	-17,9%	0,25	
1875 Hamarøy	0,51	0,51	0,51	0,0%	0,51	0,51	0,51	-17,9%	0,25		0,51	0,51	0,51	-17,9%	0,25		0,51	0,51	0,51	-17,9%	0,25	
Snitt pr. år	0,46	0,51	0,51	0,51	0,46	0,51	0,51	0,33	0,35	Straanda	0,46	0,51	0,51	0,33	0,35	Straanda	0,46	0,51	0,51	0,33	0,35	Straanda
Antall bygningsbranner (antall)	29,00	24,00	22,00	511,1%	29,00	24,00	22,00	164,7%	27	Haugesund	29,00	24,00	22,00	164,7%	27	Haugesund	29,00	24,00				

Annull A-objekt med tilsyn i løpet av året (antall)	2019		2020		2021		2019		2020		2021		2019		2020		2021		
1804 Bøide	4,00	55,00	11,00	307,4 %	83	35	144	387,2 %	16	25	0	0,00 %	1	0	-100,0 %	3419 Våler (Hedmark)	1	0	-100,0 %
1837 Meisy	1,00	15,00	3,00	11,1 %	10	8	24	-18,8 %	12	5	0	0,00 %	2	1	50,0 %	3420 Elverum	2	1	50,0 %
1838 Gildeskid	4,00	6,00	1,00	-63,0 %	3	0	1	-96,6 %	134	150	0	0,00 %	7	0	-100,0 %	3421 Trysil	7	0	-100,0 %
1839 Belarn	1,00	5,00	0,00	-100,0 %	9	31	1	-96,6 %	107	47	0	0,00 %	0	0	-100,0 %	3422 Stor-Elvdal	0	0	-100,0 %
1840 Saltdal	8,00	14,00	1,00	-63,0 %	68	37	81	174,1 %	80	21	0	0,00 %	2	0	-100,0 %	3423 Stor-Elvdal	2	0	-100,0 %
1841 Fauske - Flossika	15,00	14,00	4,00	48,1 %	8	2	1	-96,6 %	12	18	21	-18,4 %	3	0	-100,0 %	3424 Rendalen	3	0	-100,0 %
1845 Sjøfjord	12,00	4,00	1,00	-63,0 %	0	13	4	-86,5 %	22	27	15	-41,7 %	1	0	-100,0 %	3425 Engerdal	1	0	-100,0 %
1848 Steigen	5,00	8,00	2,00	-25,9 %	4	4	9	87,5 %	9	30	10	-61,2 %	2	0	-100,0 %	3426 Tolga	2	0	-100,0 %
1857 Verøy	5,00	8,00	0,00	-100,0 %	4	4	9	87,5 %	13	20	28	-72,8 %	3	0	-100,0 %	3427 Tynset	3	0	-100,0 %
1875 Hamarøy	5,00	8,00	4,00	48,1 %	15	15	1	-96,6 %	8	10	7	-72,8 %	3	0	-100,0 %	3428 Alvdal	3	0	-100,0 %
Snitt pr. år	5,60	12,90	2,70	2,70	25,86	16,11	29,56	29,56	19,00	30,33	25,75	-18,4 %	0,00	0,10	0,10	0,00	0,20	0,10	0,10

Uvalgte nøkkelord: - Brann- og sikkerhetsvern

= ikke mulig å oppgi tall i denne kategorien ikke var i bruk da tallene ble

Annull A-objekt med tilsyn i løpet av året (antall)	2019		2020		2021		2019		2020		2021	
3802 Holmestrand	107	134	150	482,5 %	16	25	0	0,00 %	12	5	0	0,00 %
4213 Hvedestrønd	107	134	150	482,5 %	16	25	0	0,00 %	12	5	0	0,00 %
1103 Stavanger	107	134	150	482,5 %	16	25	0	0,00 %	12	5	0	0,00 %
1108 Sandnes	107	134	150	482,5 %	16	25	0	0,00 %	12	5	0	0,00 %
1120 Kjepp	107	134	150	482,5 %	16	25	0	0,00 %	12	5	0	0,00 %
1121 Time	107	134	150	482,5 %	16	25	0	0,00 %	12	5	0	0,00 %
1122 Gjesdal	107	134	150	482,5 %	16	25	0	0,00 %	12	5	0	0,00 %
1124 Sola	107	134	150	482,5 %	16	25	0	0,00 %	12	5	0	0,00 %
1127 Randaberg	107	134	150	482,5 %	16	25	0	0,00 %	12	5	0	0,00 %
1130 Strand	107	134	150	482,5 %	16	25	0	0,00 %	12	5	0	0,00 %
1144 Kvitesøy	107	134	150	482,5 %	16	25	0	0,00 %	12	5	0	0,00 %
1525 Stranda	107	134	150	482,5 %	16	25	0	0,00 %	12	5	0	0,00 %
Snitt pr. år	107	134	150	482,5 %	16	25	0	0,00 %	12	5	0	0,00 %

Annull A-objekt med tilsyn i løpet av året (antall)	2019		2020		2021		2019		2020		2021	
1106 Haugealand	83	35	144	387,2 %	10	8	24	-18,8 %	10	8	24	-18,8 %
1134 Suldal	83	35	144	387,2 %	10	8	24	-18,8 %	10	8	24	-18,8 %
1145 Bøken	83	35	144	387,2 %	10	8	24	-18,8 %	10	8	24	-18,8 %
1146 Tyssøy	83	35	144	387,2 %	10	8	24	-18,8 %	10	8	24	-18,8 %
1149 Karmøy	83	35	144	387,2 %	10	8	24	-18,8 %	10	8	24	-18,8 %
1151 Utsira	83	35	144	387,2 %	10	8	24	-18,8 %	10	8	24	-18,8 %
1160 Vindafjord	83	35	144	387,2 %	10	8	24	-18,8 %	10	8	24	-18,8 %
4611 Etne	83	35	144	387,2 %	10	8	24	-18,8 %	10	8	24	-18,8 %
4612 Sveio	83	35	144	387,2 %	10	8	24	-18,8 %	10	8	24	-18,8 %
Snitt pr. år	83	35	144	387,2 %	10	8	24	-18,8 %	10	8	24	-18,8 %